01

# 关于大鹏新区葵涌办事处第二工业区城市更新单元规划（草案）的公示

## 区域位置图




组团区域位置

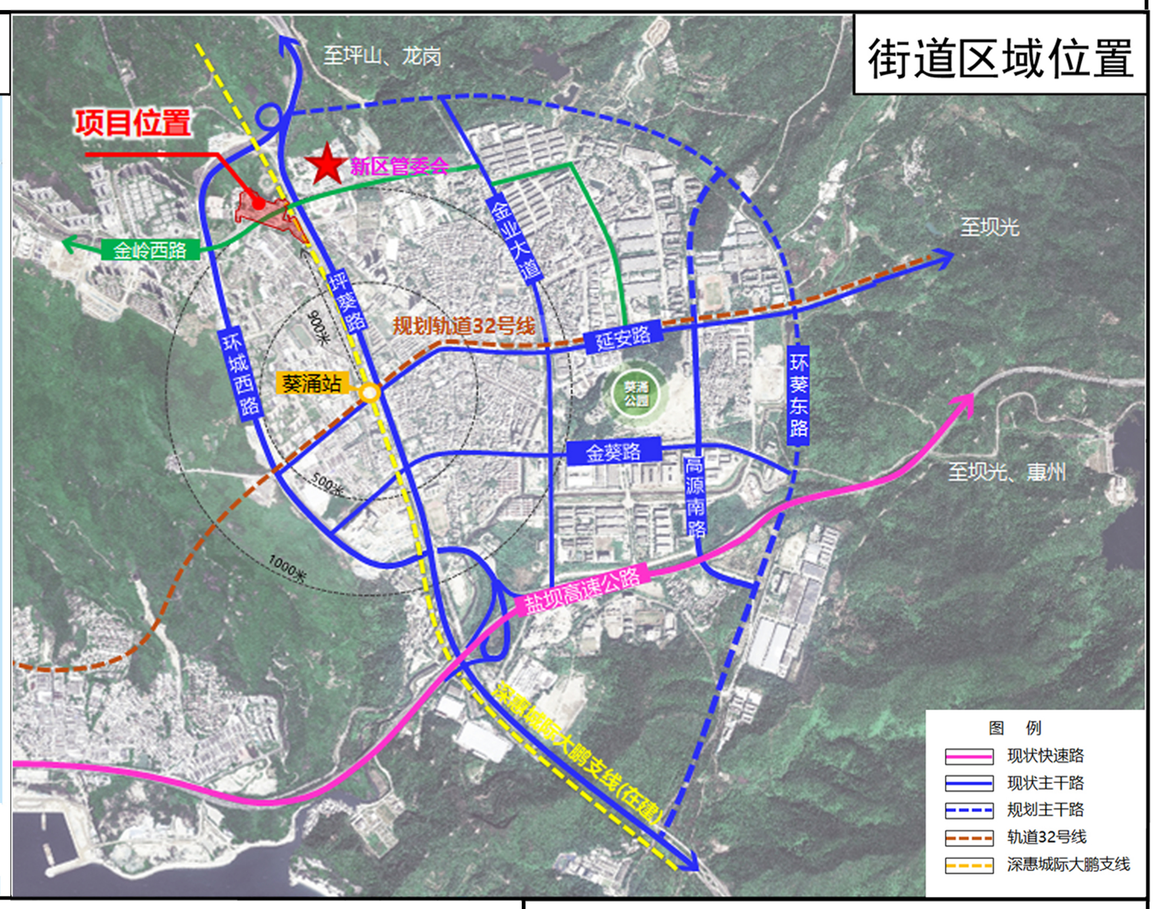


街道区域位置

## 拆除与建设用地范围图

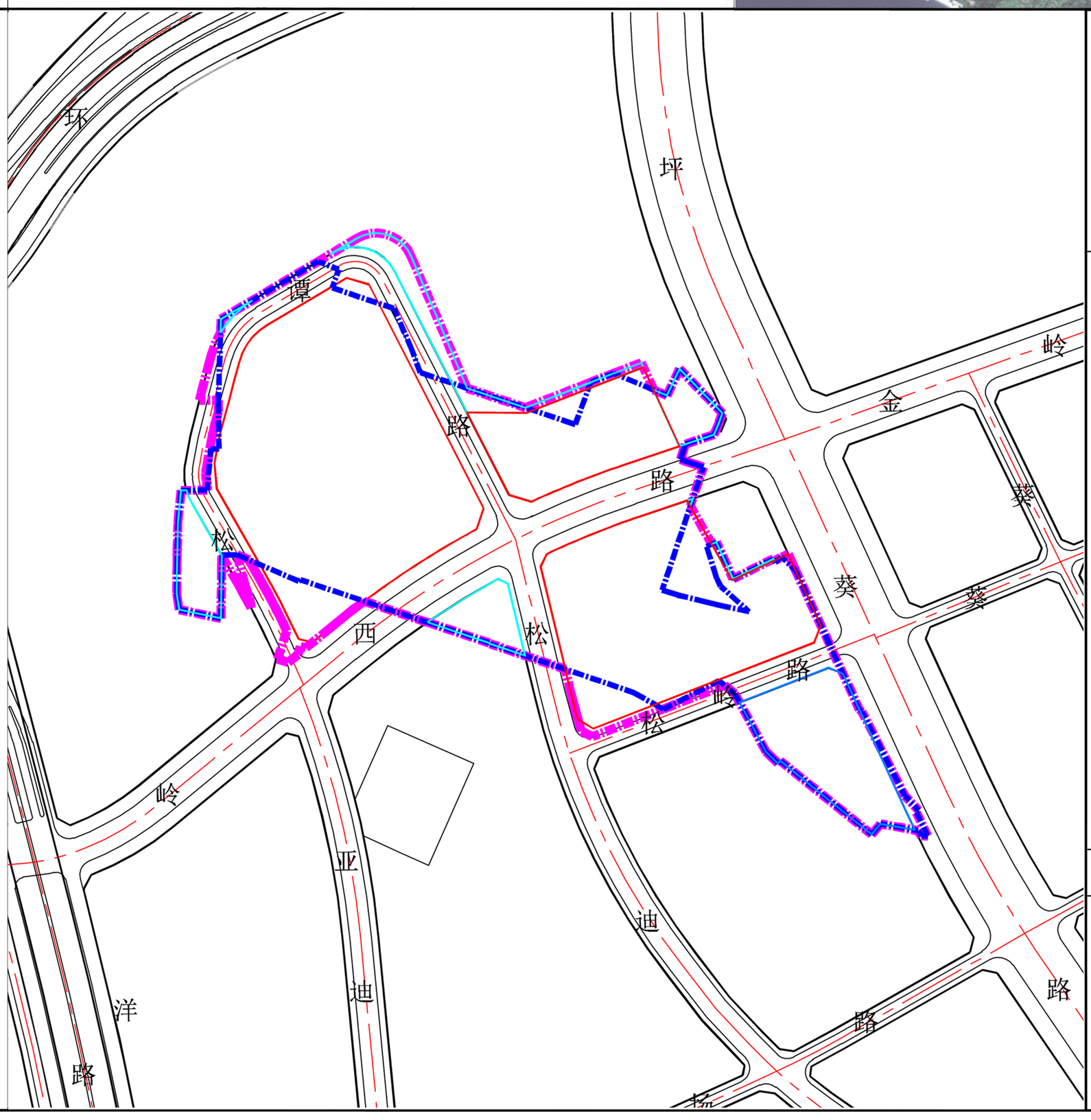


### 图例

- 更新单元范围线
- 拆除范围线
- 开发建设用地范围线
- 独立占地的公共服务设施及其他移交给政府的独立用地范围线
- 清退用地范围线

### 备注

1、更新单元面积：58706.4平方米
2、拆除范围用地面积：51683.2平方米
3、开发建设用地面积：35145.7平方米
（含纳入零星用地3000.0平方米）