深圳市工业区块线划定方案

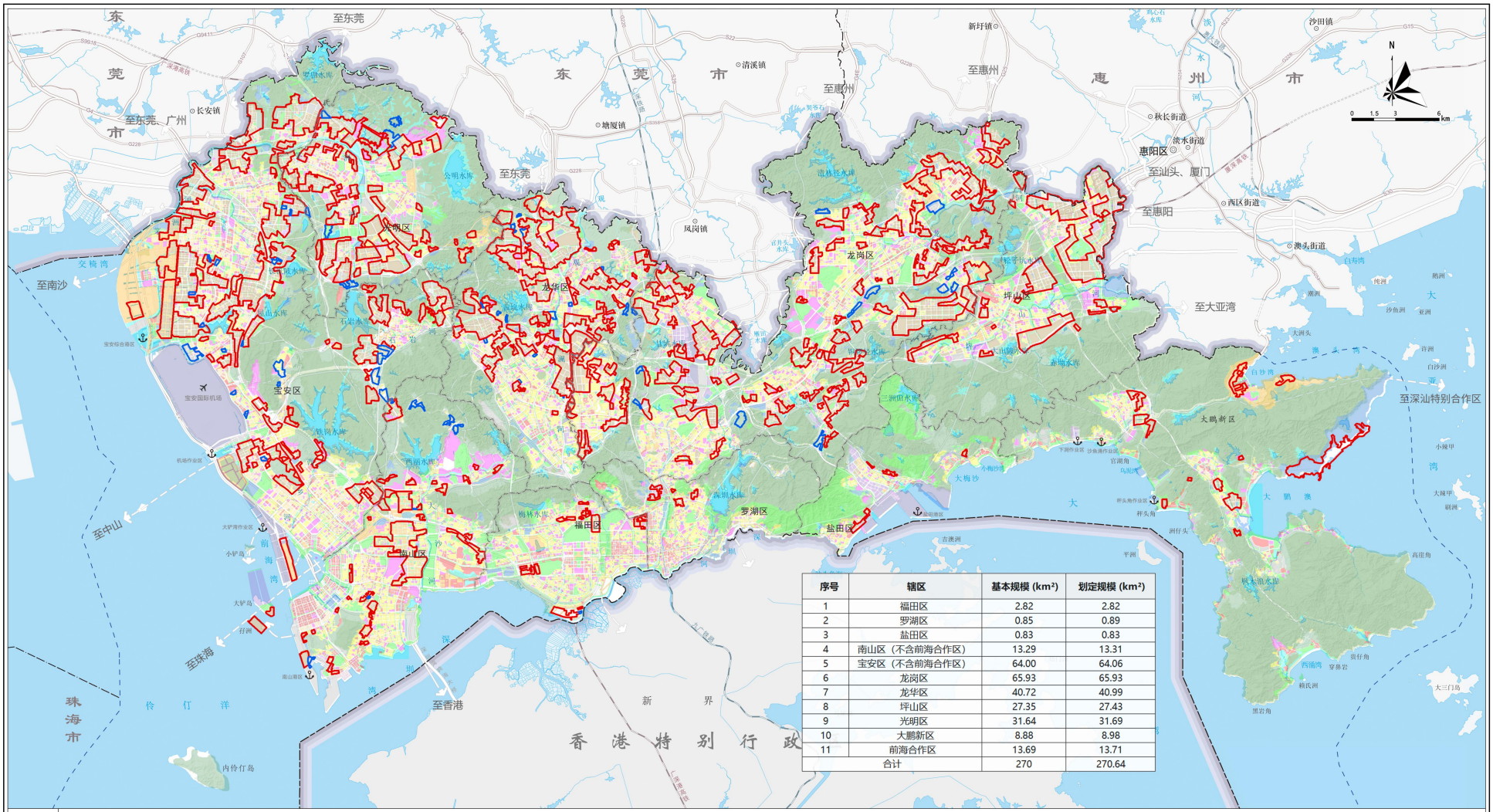

序号	辖区	基本规模 (km²)	划定规模 (km²)
1	福田区	2.82	2.82
2	罗湖区	0.85	0.89
3	盐田区	0.83	0.83
4	南山区（不含前海合作区）	13.29	13.31
5	宝安区（不含前海合作区）	64.00	64.06
6	龙岗区	65.93	65.93
7	龙华区	40.72	40.99
8	坪山区	27.35	27.43
9	光明区	31.64	31.69
10	大鹏新区	8.88	8.98
11	前海合作区	13.69	13.71
合计		270	270.64

图例

一级区块线　　二级区块线

注：本图界线不作为权属争议的依据。