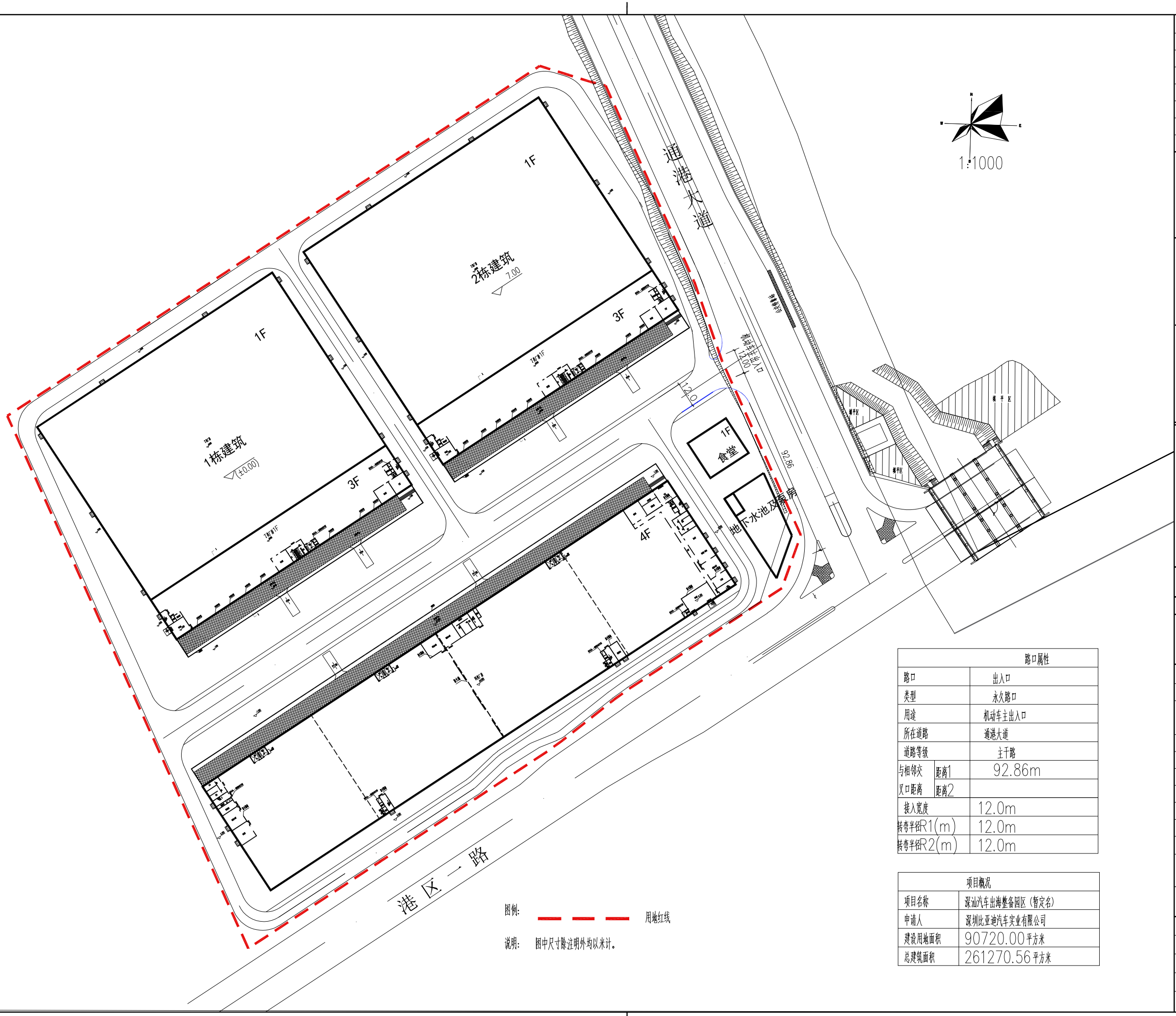

	路口属性	
路口	出入口	
类型	永久路口	
用途	机动车主出入口	
所在道路	通港大道	
道路等级	主干路	
与相邻交叉口距离	距离1	92.86m
	距离2	
接入宽度	12.0m	
转弯半径R1(m)	12.0m	
转弯半径R2(m)	12.0m	

项目概况	
项目名称	深汕汽车出海整备园区（暂定名）
申请人	深圳比亚迪汽车实业有限公司
建设用地面积	90720.00平方米
总建筑面积	261270.56平方米

图例: 用地红线

说明: 图中尺寸除注明外均以米计。

会签栏 COUNTERSIGN COLUMN			
专业 DISCIPLINE	签署 SIGNATURE	专业 DISCIPLINE	签署 SIGNATURE
总图 GENERAL LAYOUT		建筑 ARCHITECTURE	
结构 STRUCTURE		给排水 WATER SUPPLY DRAINAGE	
暖通 HVAC		动力 POWER	
电气 ELECTRIC		环保 ENVIRONMENTAL PROTECTION	
工艺 PROCESS		非标 NON-STANDARD DESIGN	

合作单位信息
Partners Information

深圳比亚迪汽车实业有限公司

建设单位
Construction Unit

本图纸的著作权及其他相关权益属航天规划设计集团有限公司所有，图中所含的专有技术信息属于保密，未经本院书面许可，不得复制、转让本图纸或将信息提供、披露给他人或允许他人使用，对任何侵犯我方合法权益的行为我单位将保留追究其法律责任的权利。

The copyright and other related rights of this drawing are owned by China Aerospace Planning and Design Group Co., Ltd. the proprietary technology information contained in the drawing shall be kept confidential. Without the written permission by our Corporation, anyone can not copy, transfer the drawing, orprovide, or disclose or divulge information to others, or allow others to use. Any behavior to violate our legitimate rights and interests, our Corporation will keep the right to investigate for their legal responsibility.

航天规划设计集团有限公司
China Aerospace Planning and Design Group Co., Ltd
住建部发综合甲级设计证书A111119012号
中国 北京 大兴区春和路39号院3号楼A座
A Building3, No.39 of Chunhe Road, Daxing District, Beijing, China

航天规划设计集团有限公司深圳分公司
地址:深圳市福田区南园路南报社大厦17层 邮编:518034 电话:0755-25989446 网址:www.jzaj.casic.cn 邮箱:szhangt@126.com

项目名称 PROJECT

X2023-0009宗地
（暂定名：深汕汽车出海整备园区）

职责 FUNCTION	姓名 NAME	签署 SIGNATURE
审定 APPROVED	鲍永芳	鲍永芳
项目负责人 PROJECT MANAGER	段鹏飞	段鹏飞
审核 REVIEWED	段鹏飞	段鹏飞
专业负责人 DISCIPLINE CHARGE	邱凯华	邱凯华
校对 CHECKED	邱凯华	邱凯华
设计 DESIGNED		
制图 DRAWN		
子项目名称 SUB-TITLE OF THE PROJECT		

图名 TITLE

路口总平面图

版次 VERSION NO.	1.0版
阶段 PHASE	
册号 PROJECT NO.	
图号 DRAWING NO.	01
比例 SCALE	1:100
日期 DATE	2026年01月