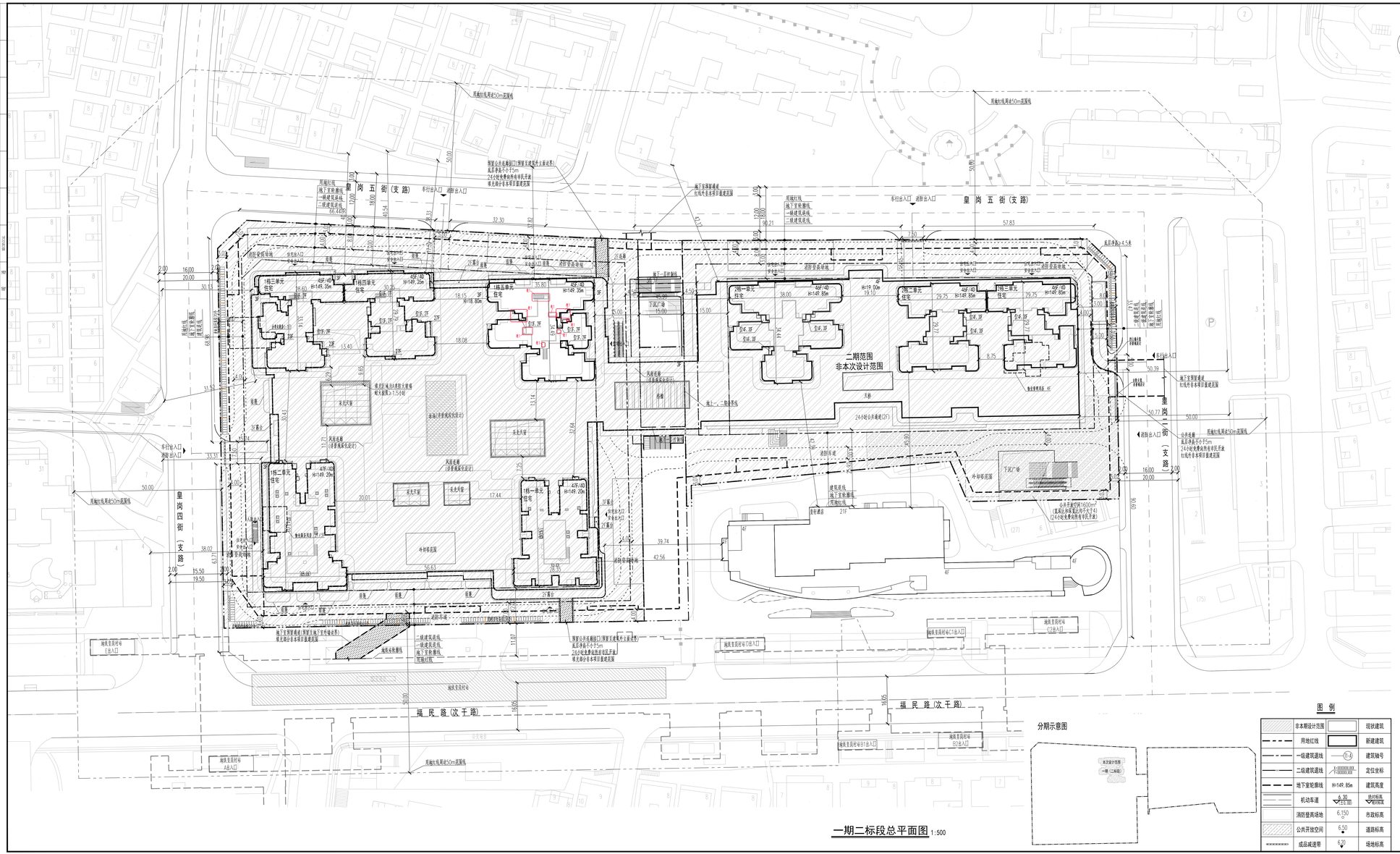

一期二标段总平面图 1:500

说明

1.本图根据福田区建设局规划许可证(440304202492020134122)、市规大师一定位报告、方案设计文件、甲方提供地形图及有关规范规程等资料进行设计。
2.图中标高为2000国家大地标高，高程为1956年黄海高程系统(1985国家高程基准-0.15m)。
3.本工程(±0.00)相当于绝对标高96.32米。
4.图中尺寸，标高，高程，建筑物等手图均以米为单位。
5.图中建筑物轴线均以建筑结构轴线为准，地下车库轴线与地下结构轴线。
6.图中所示尺寸均为建筑结构墙柱，砌体尺寸按，结构施工图图纸，建筑墙体尺寸按施工图图纸。
7.图中GZ/JG表示建筑物地上层表示层/地下层表示层，以表示建筑楼层总数。
8.图中文字说明，尺寸，标高，坡度，广场等为主要，其余图纸要求。
9.各建筑成品车库入口，地下车库出入口管理区域设计分别由，需满足C4建筑规范标准执行，其实际设计图纸以建筑管理区域范围设计为准，并报甲方业主可实施方案。
10.图中注示为，国家有关规范标准或地方有关规定实施执行为准。
11.图中标高以米为1:75m是参考，需设置防护栏，参照高等级标准，并报甲方业主。
12.建筑总体图要求第二次深化设计的图与说明。
13.本图应结合各专业图纸和具体实施方案，以及相关建筑设计图纸，一起参照实施图纸及配合。
14.本图应和地下车库设计图纸及相关图纸(大型商业区域及C4建筑与非C4区域相邻建筑物及C3等级区等，并报甲方业主。
15.建筑不区别不同装修部门装修方案，不同装修部门，部门，分别，分别不同部门的建筑，部门分别，不同装修部门，部门，分别，分别不同部门的建筑，部门不同装修部分不同，其余相关区域建筑不成施工图图纸，不同装修部分不同，其余相关区域建筑不成施工图图纸，不同装修部分不同，其余相关区域建筑不成施工图图纸，