

2栋 2-1 立面图 1:150

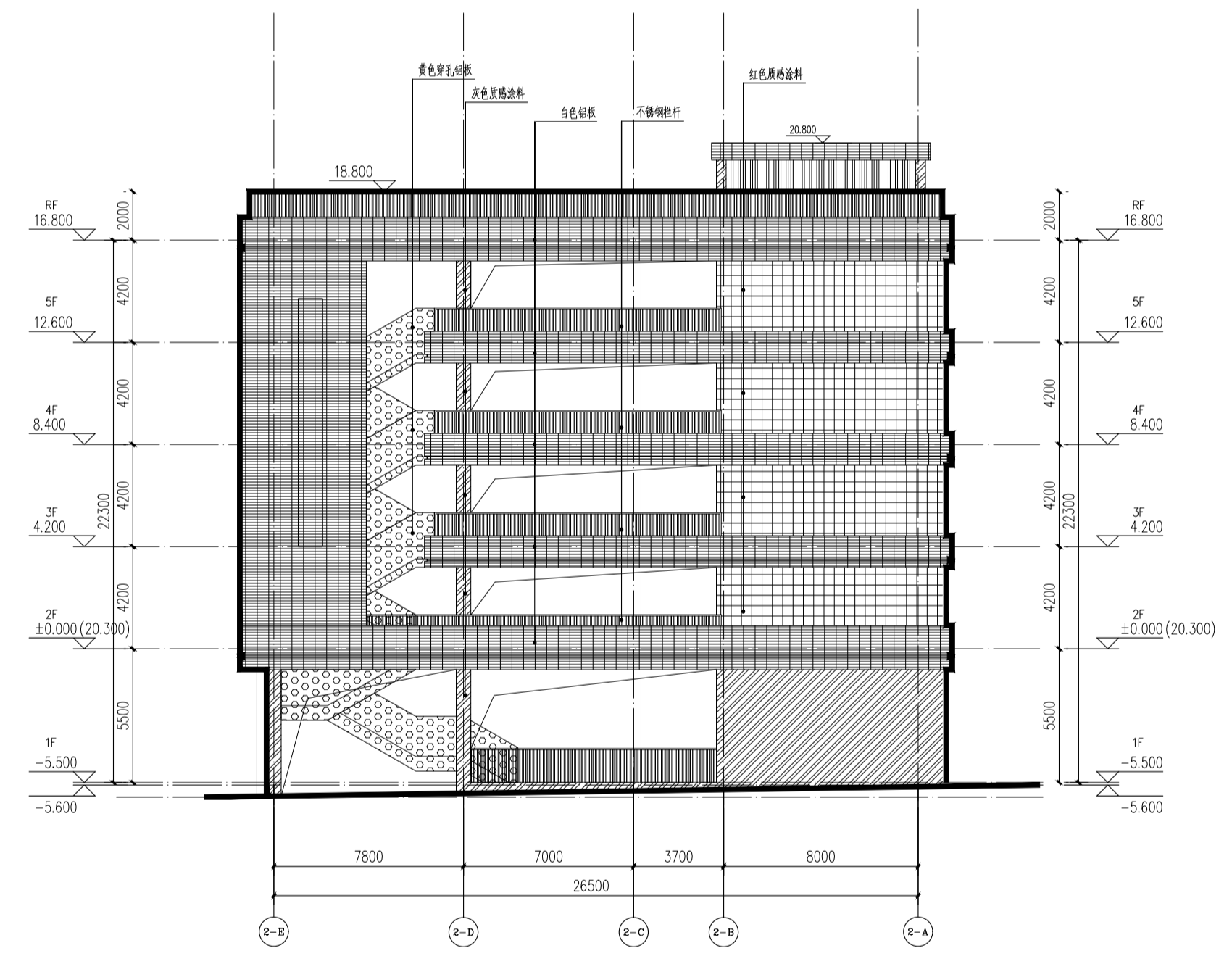

2栋 2-2 立面图 1:150

专业 / Discipline	姓名 / Name
建筑 / Arch.	张明君
结构 / Struct.	李松松
给排水 / Plm.	张自
暖通 / HVAC	杜洪全
电气 / Elec.	张定志

注册建筑师	张明君
注册工程师	

注册建筑师	张明君
注册工程师	

中华人民共和国一级注册建筑师	姓名: 张明君
注册编号: 2300151-0172	有效期至: 2023年06月

设计总负责人	周浩
项目负责人	张明君
项目审批人	张明君
校对	张明君
审核	张明君
签字 / 盖章	张明君

阶段 / Stage	施工图
专业 / Discipline	建筑
图号 / Drawing No.	J(01)-07
出图日期 / Date	2023.07.11
图样版本 / Latest Ver.	1.00

立视图 (一)	
工程编号 / Project No.	23133-1-2
工程名称 / Project Name	深圳市第二高级中学深汕学校-教学楼二

建设单位 / Client	深圳市深汕特别合作区公共事业局
设计单位 / Designer	哈尔滨工业大学建筑设计研究院有限公司
设计人 / Designer	张明君

材料	红色乳胶漆
材料	白色乳胶漆
材料	黄色穿孔铝板
材料	不锈钢栏杆

