

建筑设计总说明

一、工程概况:

- 工程名称: 招东小区2栋3单元加装电梯工程
- 建设地点: 南山区招商路招东小区2栋3单元
- 建设单位: 招东小区2栋3单元相关业主
- 使用功能: 电梯
- 结构形式: 框架钢结构外设玻璃幕墙 耐火等级: 二级 玻璃幕墙防火等级: A级

二.规范和设计依据:

- 设计合同及建设单位提供的相关要求、说明以及有关技术资料;
- 现行的国家、行业、广东省及深圳市的设计规范、规程、规定、标准、措施;
主要的规范包括但不限于:
《建筑内部装修设计防火规范》GB50222-2017;《建筑设计防火规范》GB50016-2014(2018年版);
《建筑装饰装修工程质量验收规范》(GB50210-2018);《民用建筑设计通则》GB50352-2019
《钢结构设计规范》GB 50017-2017;《钢结构工程施工质量验收规范》GB50205-2020
《玻璃幕墙工程技术规范》JGJ102-2013;《建筑玻璃应用技术规程》JGJ 113-2015
《深圳市既有住宅加装电梯管理规定》(深规土规[2018]9号)
《市规划和自然资源局关于进一步规范既有住宅加装电梯建筑方案设计管理的通知》(深规划资源[2019]124号)

三.基本说明:

- 设计范围仅为现有建筑的外立面增设电梯设计及拆除局部外墙,不涉及除此之外的其它内容,需报相关主管部门及施工图审查机构审批,通过后方可施工。
- 本工程总加建面积为:125.23平方米;本次加装电梯工程用地面积共10.15平方米.电梯总高度:27.30米。
- 本施工图所注尺寸除标高及总平面图以米(m)为单位外,其它均以毫米(mm)为单位。
- 本工程高程为国家高程,坐标为2000国家大地坐标系。
- 增加电梯后,对消防,采光,通风及住户使用的影响:
 - 消防:现状道路未做改变,钢结构电梯井外挂于楼梯间外侧,对建筑内的消防疏散无影响,楼梯间耐火等级不变。
 - 采光:增加电梯为钢结构无机房电梯,楼梯间可通过连廊跟休息平台直接采光,楼梯间内采用声控灯系统,故对采光无影响。
 - 入口说明:根据建筑现状,本次加建电梯后出入口已变动,从左右两侧进入本建筑,满足消防疏散需求。
 - 通风:增加电梯外挂于楼梯间外侧,在建筑与连廊交接位置的建筑外墙改造部分凿除,楼梯间可通过连廊的两侧通风,满足自然通风需求。
 - 本次电梯加装为半层式入户,通过铰接的方式连接楼层平台对该幢结构工程没有修动,所以本栋结构是很安全的。
- 图纸修改:局部性的设计修改将以设计变更通知单的形式完成。大量性的设计调整将以新版图纸的形式进行,并在新图编号中将注明版次,以前的版本作废。

四、建筑主要用材及构造要求:

- 本工程所用材料的品种、规格和质量应符合设计要求和国家现行标准的规定,进场材料应有质量合格证明文件、规格、型号及性能检测报告,对重要材料应有复验报告.<严禁使用国家明令淘汰材料>。
- 本工程所用材料应符合国家有关建筑装饰装修材料有害物质限量标准的规定,大理石、花岗岩等天然石材必须符合国家现行行业标准<<天然石材产品放射防护分类控制标准>>JC518-1993(1996版)的规定,胶粘剂、沥青胶结料和涂料等材料应符合现行国家标准<<民用建筑工程室内环境污染控制规范>>GB50325-2010(2013版)的规定。
- 本工程所使用的材料应按设计要求进行防火、防腐、和防虫处理,内部装修材料均采用A级装修材料,钢结构构件应涂防火涂料做保护层,钢结构构件耐火极限:柱≥2.5小时,梁≥1.5小时,楼板、屋面≥1.0小时;如若市场无该类燃烧性能材料,请与设计院联系解决。
- 有防水要求的建筑地面工程面层,使用聚合物水泥防水砂浆。
- 地砖均选用具有防滑功能的成品地砖,防滑系数达到0.6。
- 所有材料均应是可获得材料中最优质的,并且在安装前清洁,挺直,无扭曲,如果需要进行拉直,或者平展处理,那么该处应不得损伤材料。
- 墙:填充墙为100厚 A5蒸压加气混凝土实心砌块墙,配套专用砂浆砌筑,墙体均砌至梁底或板底。
- 墙体的构造及砌筑方法应按所选用的建筑图集及相关的施工验收规范等有关规定执行,砌块的容重要求、构造柱、圈梁、过梁的设置及洞口加强均按结构总说明施工,

五.建筑设备、设施:

1.电梯:

本工程电梯参数详见电梯选型表:

电梯选型表

编号	类别	乘客人数	载重(kg)	速度(m/s)	数量	停站层
客梯	无机房电梯		1050	1.0	1	8

编号	轿箱尺寸(mm)	井道尺寸(mm)	基坑深度(mm)	备注
客梯	由电梯公司提供	1860x2300	1500	

- 乘客电梯DT1内装修应设置无障碍设施,做法可参详 05ZJ301第27页,其它无障碍设施均须满足相关规范要求。所有电梯门应达到乙级防火门的设计标准,所有电梯均使用节能型电梯,并采用节能控制方式。速度1.0 m/s的功率≤17KW。
- 十二层及十二层以上的住宅,每栋楼设置电梯不应少于两台,其中应设置一台可容纳担架的电梯担架尺寸不得小于1900x550mm。电梯轿厢净深度或净宽度尺寸不应小于1950mm。当净宽度尺寸为1950mm时,应采取电梯门开口偏移或加宽电梯门等措施,确保担架顺利进出。电梯参数应满足《电梯主参数及轿厢、井道、机房型式与尺寸第1部分:ⅠⅡⅢⅣⅤⅥ类电梯(GB/T 7025.1-2008)》要求。
- 十二层及十二层以上的住宅,每栋楼设置电梯不应少于两台,其中应设置一台可容纳担架的电梯担架尺寸不得小于1900x550mm。
- 建设单位与电梯厂家签定供货合同后,应在电梯井道施工之前将与电梯安装有关的土建图纸提供给厂家进行复核,厂家应提供控制及显示设施安装留孔及其它须土建预留预埋的有关资料,以确保电梯安装的顺利进行。
- 轻型灯具等可吊挂原有或附加大,中龙骨上,但必须作加固处理。

注明:本工程需做减震隔音措施。

- 隔音:在电梯运行机组上加隔音罩,同时在隔音罩内加入消声器、散热器,做到既散热又降噪,保证电梯的正常工作和保养。
- 减震:在电梯底部增加减震器或减震垫,防治电梯运行时带动周围一起共振。

六、特别注意事项

- 本图纸与国家或当地规范标准发生矛盾时,应以规范标准的规定为准,并请速与设计院协商解决。
- 本图纸以所标注尺寸为准,不可在图上丈量。如发现任何疑问,请速与设计院联系解决。
- 本施工图未尽事宜,除应严格按照国家、行业和地方现行规范标准执行外,各方应及时沟通,共同协商,妥善解决。
- 内装修材料的规格尺寸及颜色等均在施工前提供样板,经建设单位和设计单位认可后,方可施工。
- 凡需安装设备处,待设备到货后,应与设计图纸核对后方可施工。如与图纸不相符,应经有关各方协商后进行调整。
- 所有后续修改内容必须按国家、地方相关规定报政府主管部门及施工图审查机构审批,通过后方可施工。
- 图中所有标注尺寸和标高应根据现场实际测量数据综合为准。
- 本工程施工中各专业图纸必须对照使用,做好预留预埋。如发现矛盾处,请速与设计院联系解决。
- 玻璃幕墙分割以及门洞位置尺寸需要配合电梯供应商和装饰施工图详图确定。

新增电梯装修材料做法表

一、楼面	二、顶棚
1、8厚600X600抛光地砖,素水泥擦缝	1、喷乳胶漆一道
2、撒素水泥面,洒适量清水	2、刷无机涂料一道
3、36厚1:4干硬性水泥砂浆结合层+ ϕ 1.6钢丝网@25	3、刷抗碱底漆一道
4、刷素水泥浆一道	4、刮自胶腻子找平二遍
5、楼板	5、500X500X12耐火纸面石膏板
	6、轻钢龙骨、轻钢龙骨
	7、 ϕ 10 钢筋吊杆,双向吊点,900-1200
	8、钢梁

版本 Rev.	日期 Date	用途 Purpose

注释
图中所有尺寸均以标注为准;除注明者外,图中标高以米(m)为单位,其余均以毫米(mm)为单位;施工前必须仔细阅读所有专业图纸,防止碰缺;施工前必须核对尺寸,无误后方可施工;所有设计变更须经征询设计师同意。

All dimensions are as shown; All levels are indicated in meter, and the other dimensions are in millimeter unless noted otherwise; All drawings shall be read carefully prior to construction; All dimensions shall be checked prior to construction; Any change to the design shall be agreed in writing by design engineer prior to construction.

本图纸需经规划等主管部门批准后,签字、盖章后方可生效

设计单位 Design Corporation

正东空间实业有限公司
ZhengDong Space Industry Co. Ltd.

图纸报审专用章

0590正东空间实业有限公司

证书编号 证书分类 资质等级

A111010311 工程设计 甲级

有效期至2023年12月31日止

甲级工程设计证书编号: A111010311

建设单位 Developer

招东小区2栋3单元相关业主

项目名称 Project Name

招东小区2栋3单元加装电梯工程

子项名称 Sub-Project Name

项目编号 Project Number

KJ-202301168

项目负责人 Project Leader

黄警红 黄警红

审定 Approved

郭宏超 郭宏超

审核 Examined

黄警红 黄警红

专业负责人 Chief

权志洲 权志洲

校对 Checked

罗琼 罗琼

设计 Designed

权志洲 权志洲

图纸名称 Drawing Title

建筑设计说明

图纸编号 Drawing Number

JF-01

专业类别 Specialty Type

总图 建筑 结构

给排水 暖通 电气

设计阶段 Design Phase

方案设计 初步设计

施工图设计

日期 Date

2023.01

比例 Scale

1:100

专业 SPECIALTY	日期 DATE	签名 SIGNATURE	日期 DATE	专业 SPECIALTY	日期 DATE	签名 SIGNATURE	日期 DATE
建筑 ARCHITECTURE				暖通 MECHANICAL			
结构 STRUCTURE				强电 ELECTRICAL			
给排水 PLUMBING				弱电 TELECOM			
专业 SPECIALTY	日期 DATE	签名 SIGNATURE	日期 DATE	专业 SPECIALTY	日期 DATE	签名 SIGNATURE	日期 DATE
总图 SITE PLAN				燃气 GAS			

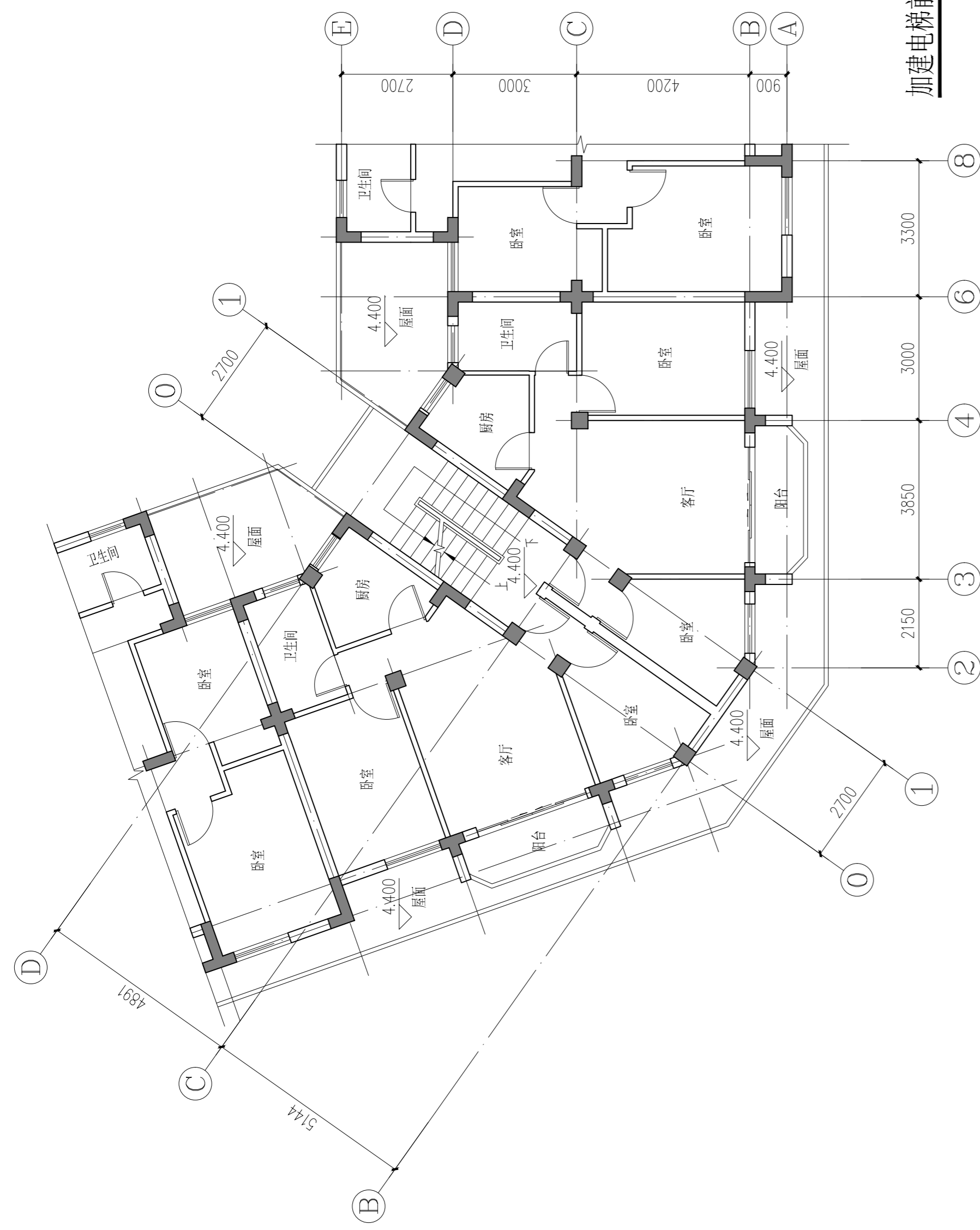

加建电梯前二层平面图 1:100

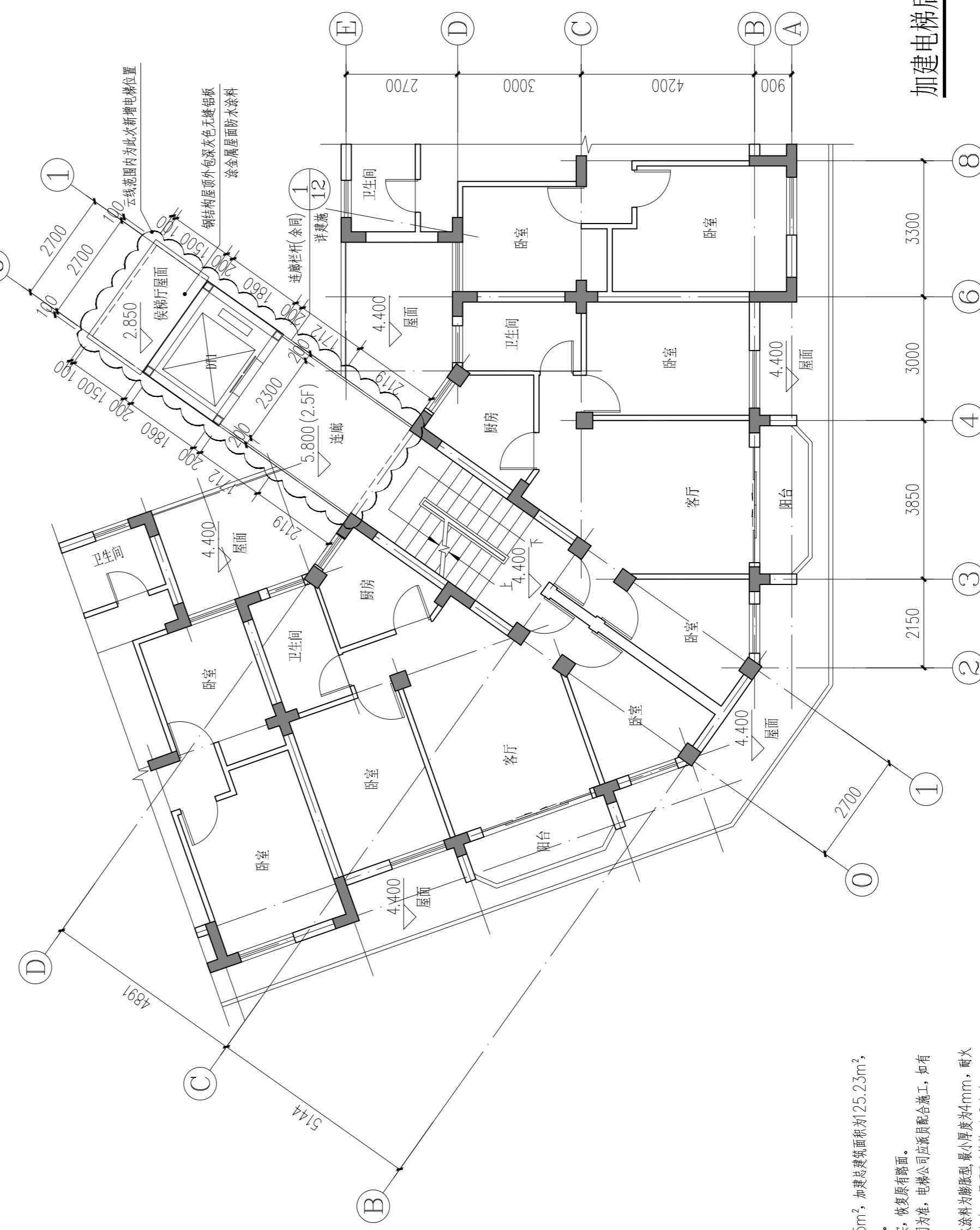

加建电梯后二层平面图 1:100

- 注:
- 1、本单元加建电梯用地面积为10.15m²，加建总建筑面积为125.23m²，本层加建建筑面积为16.44m²。
 - 2、基础开挖部分需用石粉渣回填夯实，恢复原有路面。
 - 3、所有有关电梯的尺寸均以电梯公司为准，电梯公司应派员配合施工，如有疑问请及时通知设计单位。
 - 4、钢结构柱、梁、屋顶承重构件防火涂料为膨胀型，最小厚度为4mm，耐火极限不低于2.5小时，梁、屋顶承重构件防火涂料厚度≥1.0小时。

版本 Rev.	日期 Date	用途 Purpose

注释
 图中所有尺寸均以标注为准；除注明者外，图中标高以米(m)为单位，其余均以毫米(mm)为单位；施工前必须仔细阅读所有专业图纸，防止碰缺；施工前必须核对尺寸，无误差后方可施工；所有设计变更须征求设计师同意。
 Notes

All dimensions are as shown; All levels are indicated in meter, and the other dimensions are in millimeter unless noted otherwise; All drawings shall be read carefully prior to construction; All dimensions shall be checked prior to construction; Any change to the design shall be agreed in writing by design engineer prior to construction.
 本图纸需经规划等主管部门批准后,签字、盖章后方可生效

设计单位 Design Corporation

 正东空间实业有限公司
 ZhengDong Space Industry Co. Ltd.

图纸报审专用章
 0590正东空间实业有限公司
 证书编号 证书分类 资质等级
 A111010311 工程设计 甲级
 有效期至2023年12月31日止

甲级工程设计证书编号：A111010311

建设单位 Developer	招东小区2栋3单元相关业主	
项目名称 Project Name	招东小区2栋3单元加装电梯工程	
子项目名称 Sub-Project Name		
项目编号 Project Number	KJ-202301168	

项目负责人 Project Leader	黄警红	黄警红
审定 Approved	郭宏超	郭宏超
审核 Examined	黄警红	黄警红
专业负责人 Chief	权志洲	权志洲
校对 Checked	罗琼	罗琼
设计 Designed	权志洲	权志洲

图纸名称 Drawing Title	加建电梯前后二层平面图	
图纸编号 Drawing Number	JF-06	
专业类别 Specialty Type	<input type="radio"/> 总图 <input checked="" type="radio"/> 建筑 <input type="radio"/> 结构 <input type="radio"/> 给排水 <input type="radio"/> 暖通 <input type="radio"/> 电气	
设计阶段 Design Phase	<input checked="" type="radio"/> 方案设计 <input type="radio"/> 初步设计 <input type="radio"/> 施工图设计	
日期 Date	2023.01	
比例 Scale	1:100	

专业 SPECIALTY	日期 DATE	签名 SIGNATURE	日期 DATE	专业 SPECIALTY	日期 DATE	签名 SIGNATURE	日期 DATE
建筑 ARCHITECTURE				暖通 MECHANICAL			
结构 STRUCTURE				强电 ELECTRICAL			
给排水 PLUMBING				弱电 TELECOM			
专业 SPECIALTY	日期 DATE	签名 SIGNATURE	日期 DATE	专业 SPECIALTY	日期 DATE	签名 SIGNATURE	日期 DATE
总图 SITE PLAN				燃气 GAS			

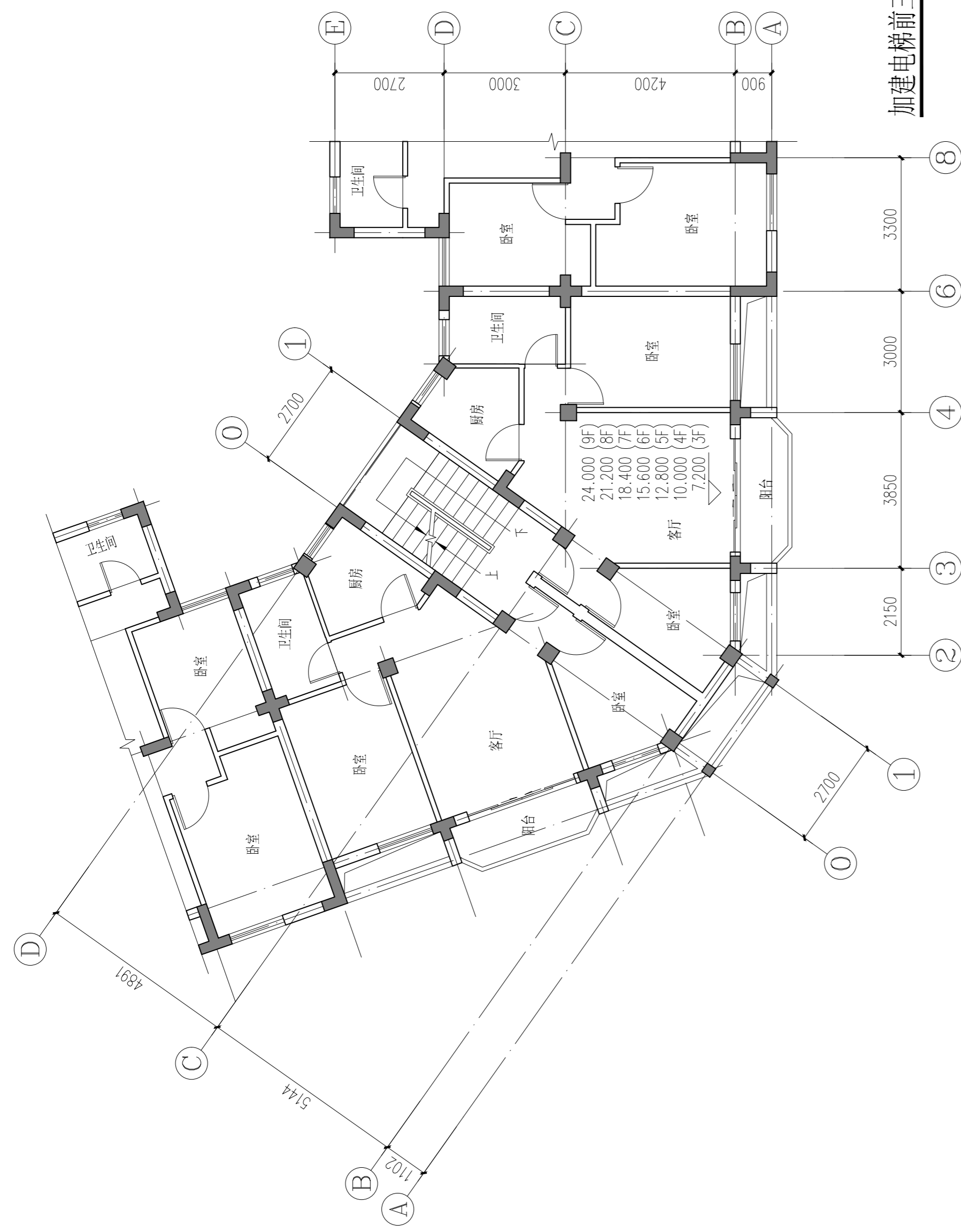

加建电梯前三~九层平面图 1:100

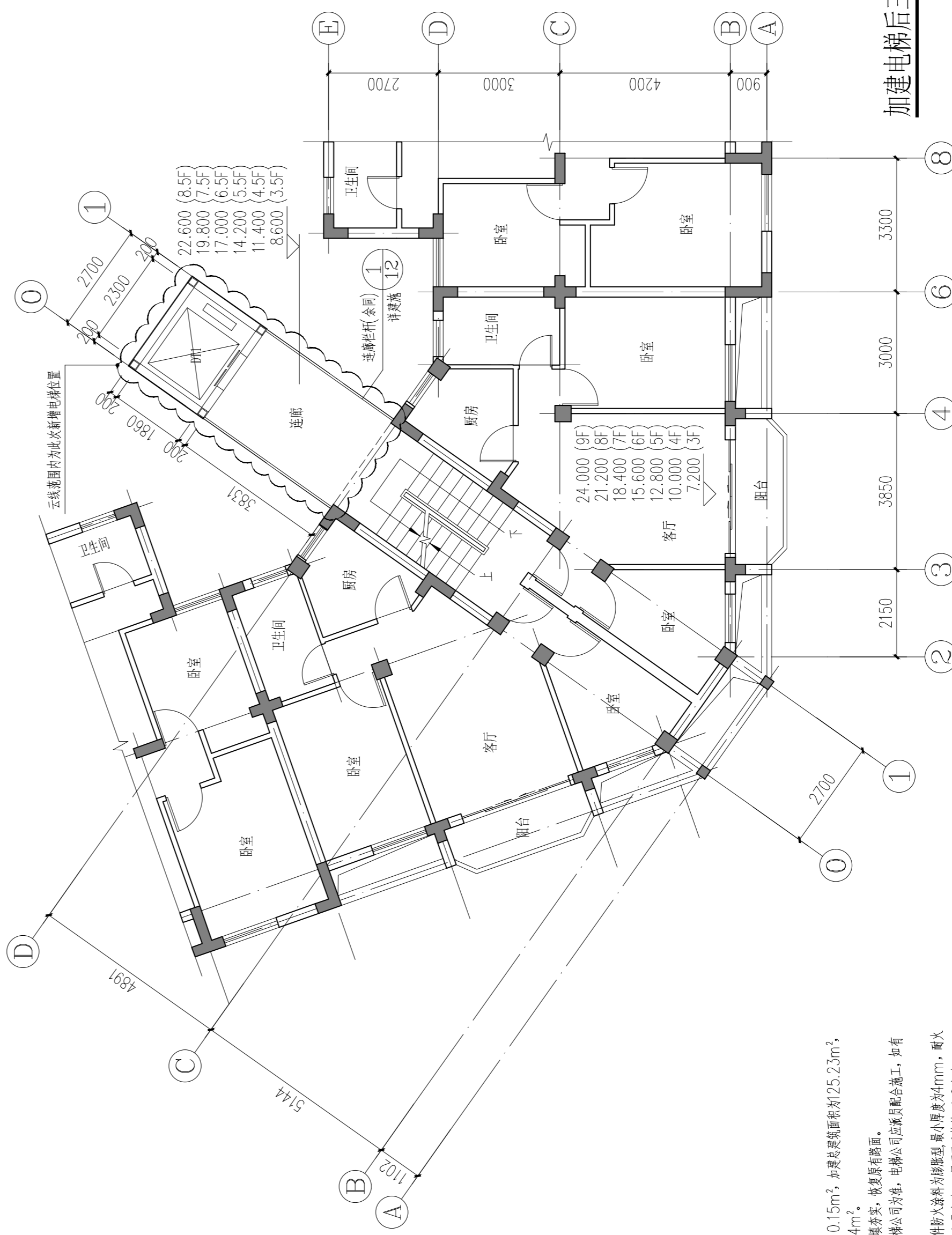

加建电梯后三~九层平面图 1:100

- 注:
- 1、本单元加建电梯用地面积为10.15m²，加建总建筑面积为125.23m²，本层加建建筑面积为16.44m²。
 - 2、基础开挖部分需用石粉渣回填夯实，恢复原有路面。
 - 3、所有有关电梯的尺寸均以电梯公司为准，电梯公司应派员配合施工，如有疑问及时通知设计单位。
 - 4、钢结构柱、梁、屋顶承重构件防火涂料为膨胀型，最小厚度为4mm，耐火等级≥2.5小时，梁≥1.5小时，屋面板承重构件≥1.0小时。

版本 Rev.	日期 Date	用途 Purpose

注释
 图中所有尺寸均以标注为准；除注明者外，图中标高以米(m)为单位，其余均以毫米(mm)为单位；施工前必须仔细阅读所有专业图纸，防止碰缺；施工前必须核对尺寸，无误差后方可施工；所有设计变更须征求设计师同意。
 Notes

All dimensions are as shown; All levels are indicated in meter, and the other dimensions are in millimeter unless noted otherwise; All drawings shall be read carefully prior to construction; All dimensions shall be checked prior to construction; Any change to the design shall be agreed in writing by design engineer prior to construction.

本图纸需经规划等主管部门批准后,签字、盖章后方可生效

设计单位 Design Corporation

 正东空间实业有限公司
 ZhengDong Space Industry Co. Ltd.

图纸报审专用章
 0590正东空间实业有限公司
 证书编号 证书分类 资质等级
 A111010311 工程设计 甲级
 有效期至2023年12月31日止

甲级工程设计证书编号：A111010311		
建设单位 Developer	招东小区2栋3单元相关业主	
项目名称 Project Name	招东小区2栋3单元加装电梯工程	
子项目名称 Sub-Project Name		
项目编号 Project Number	KJ-202301168	
项目负责人 Project Leader	黄警红	黄警红
审定 Approved	郭宏超	郭宏超
审核 Examined	黄警红	黄警红
专业负责人 Chief	权志洲	权志洲
校对 Checked	罗琼	罗琼
设计 Designed	权志洲	权志洲
图纸名称 Drawing Title	加建电梯前三~九层平面图	
图纸编号 Drawing Number	JF-07	
专业类别 Specialty Type	<input type="radio"/> 总图 <input checked="" type="radio"/> 建筑 <input type="radio"/> 结构 <input type="radio"/> 给排水 <input type="radio"/> 暖通 <input type="radio"/> 电气	
设计阶段 Design Phase	<input checked="" type="radio"/> 方案设计 <input type="radio"/> 初步设计 <input type="radio"/> 施工图设计	
日期 Date	2023.01	
比例 Scale	1:100	

专业 SPECIALTY	签名 SIGNATURE	日期 DATE	专业 SPECIALTY	签名 SIGNATURE	日期 DATE	专业 SPECIALTY	签名 SIGNATURE	日期 DATE
建筑 ARCHITECTURE			暖通 MECHANICAL			总图 SITE PLAN		
结构 STRUCTURE			强电 ELECTRICAL			燃气 GAS		
给排水 PLUMBING			弱电 TELECOM					

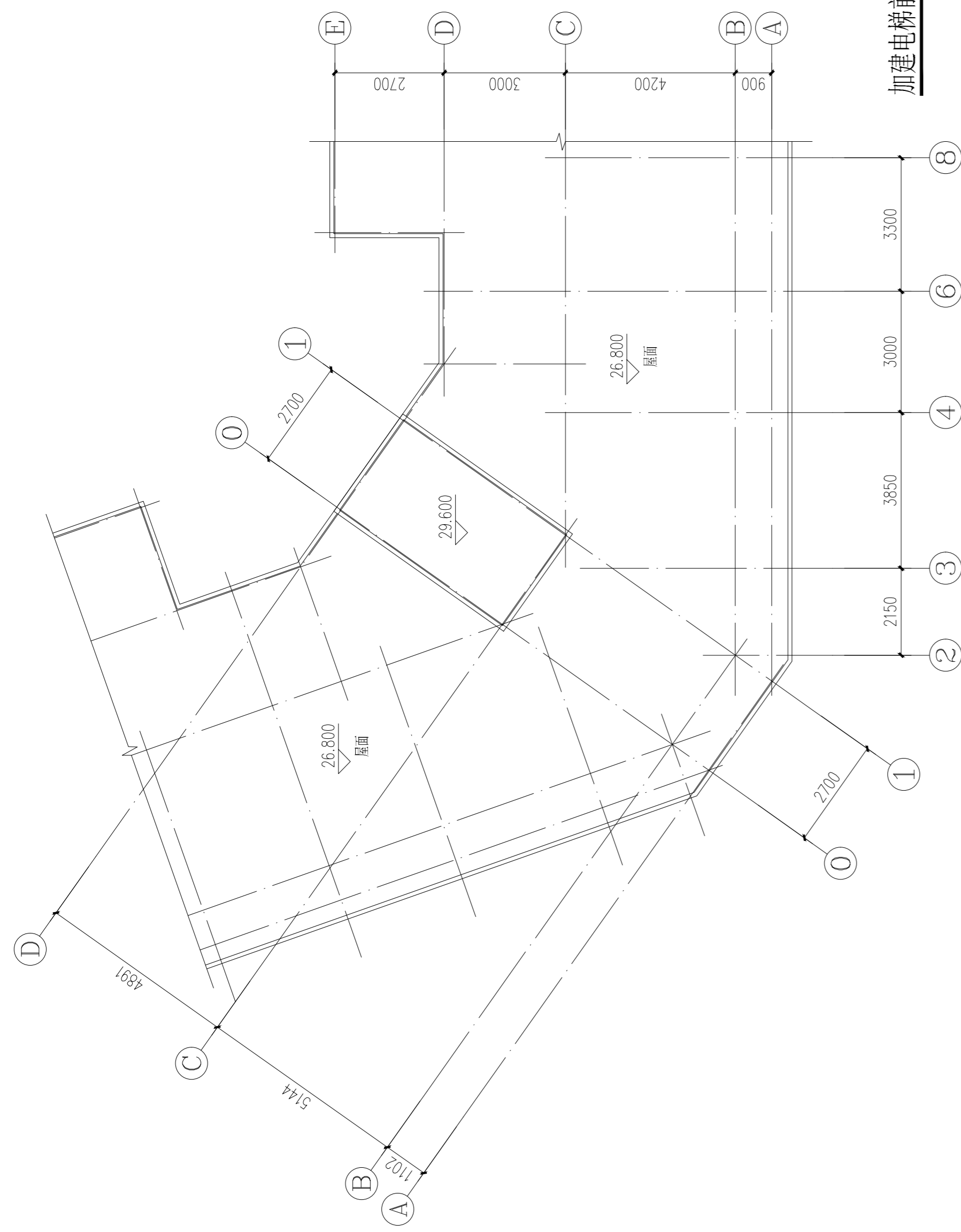

加建电梯前屋面平面图 1:100

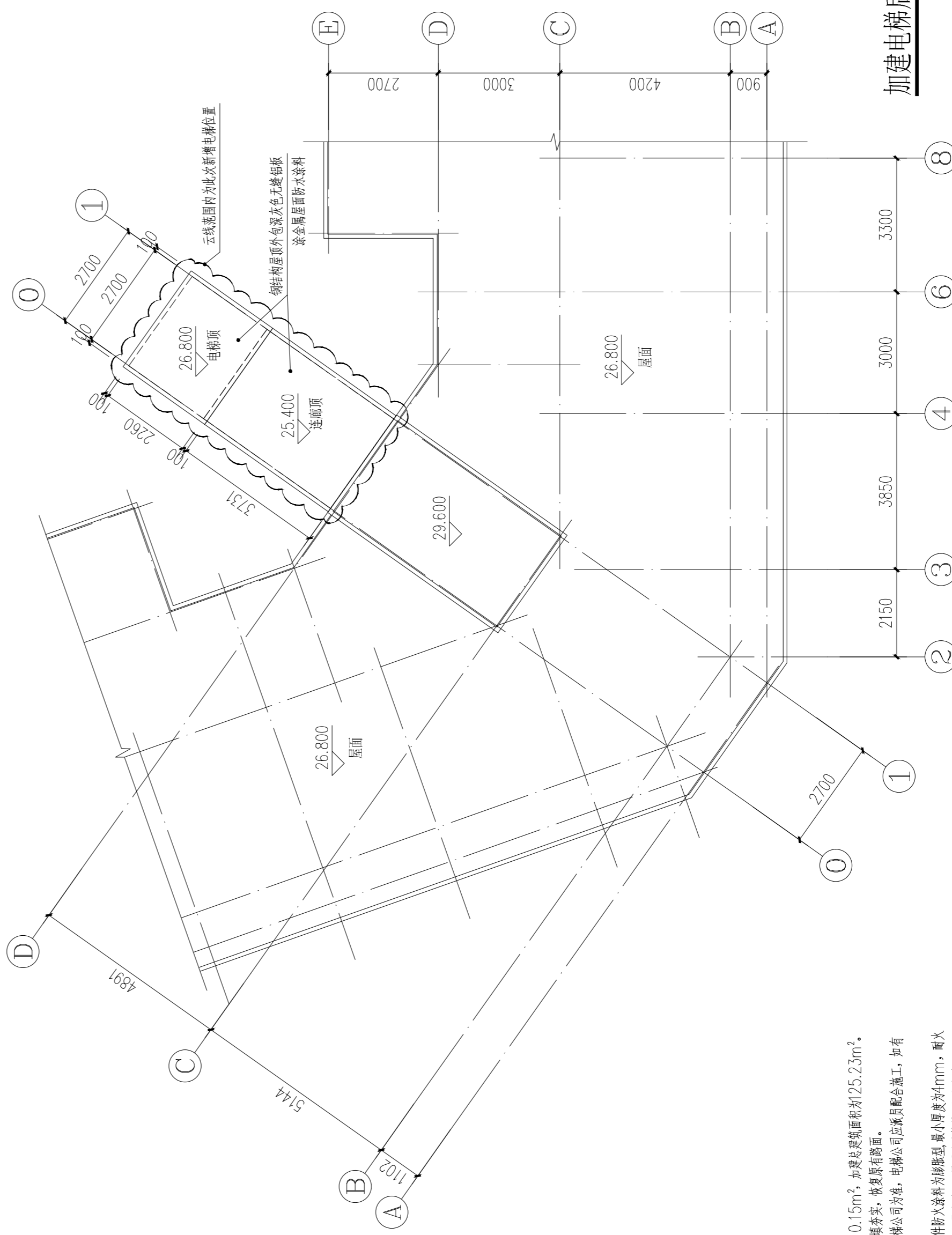

加建电梯后屋面平面图 1:100

- 注:
- 1、本单元加建电梯用地面积为10.15m²，加建总建筑面积面积为25.23m²。
 - 2、基础开挖部分需用石粉渣回填夯实，恢复原有路面。
 - 3、所有有关电梯的尺寸均以电梯公司为准，电梯公司应派员配合施工，如有变更请及时通知设计单位。
 - 4、钢结构柱、梁、屋架承重构件防火涂料为膨胀型，最小厚度为4mm，耐火极限等级≥2.5小时，梁≥1.5小时，屋架承重构件≥1.0小时。

版本 Rev.	日期 Date	用途 Purpose

注释
图中所有尺寸均以标注为准；除注明者外，图中标高以米(m)为单位，其余均以毫米(mm)为单位；施工前必须仔细阅读所有专业图纸，防止碰缺；施工前必须核对尺寸，无误后方可施工；所有设计变更须征求设计师同意。

Notes
All dimensions are as shown; All levels are indicated in meter, and the other dimensions are in millimeter unless noted otherwise; All drawings shall be read carefully prior to construction; All dimensions shall be checked prior to construction; Any change to the design shall be agreed in writing by design engineer prior to construction.
本图纸需经规划等主管部门批准后,签字、盖章后方可生效

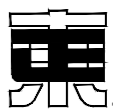
设计单位 Design Corporation

正东空间实业有限公司
 ZhengDong Space Industry Co. Ltd.

图纸报审专用章
 0590正东空间实业有限公司
 证书编号 证书分类 资质等级
A111010311 工程设计 甲级
有效期至2023年12月31日止

甲级工程设计证书编号：A111010311

建设单位 Developer	招东小区2栋3单元相关业主	
项目名称 Project Name	招东小区2栋3单元加装电梯工程	
子项名称 Sub-Project Name		
项目编号 Project Number	KJ-202301168	

项目负责人 Project Leader	黄警红	
审定 Approved	郭宏超	
审核 Examined	黄警红	
专业负责人 Chief	权志洲	
校对 Checked	罗琼	
设计 Designed	权志洲	

图纸名称 Drawing Title	加建电梯前后屋面平面图	
图纸编号 Drawing Number	JF-08	
专业类别 Specialty Type	<input type="radio"/> 总图 <input checked="" type="radio"/> 建筑 <input type="radio"/> 结构 <input type="radio"/> 给排水 <input type="radio"/> 暖通 <input type="radio"/> 电气	
设计阶段 Design Phase	<input checked="" type="radio"/> 方案设计 <input type="radio"/> 初步设计 <input type="radio"/> 施工图设计	
日期 Date	2023.01	
比例 Scale	1:100	

专业 SPECIALTY	日期 DATE	签名 SIGNATURE
建筑 ARCHITECTURE		
结构 STRUCTURE		
给排水 PLUMBING		
暖通 MECHANICAL		
强电 ELECTRICAL		
弱电 TELECOM		
专业 SPECIALTY	日期 DATE	签名 SIGNATURE
总图 SITE PLAN		
燃气 GAS		

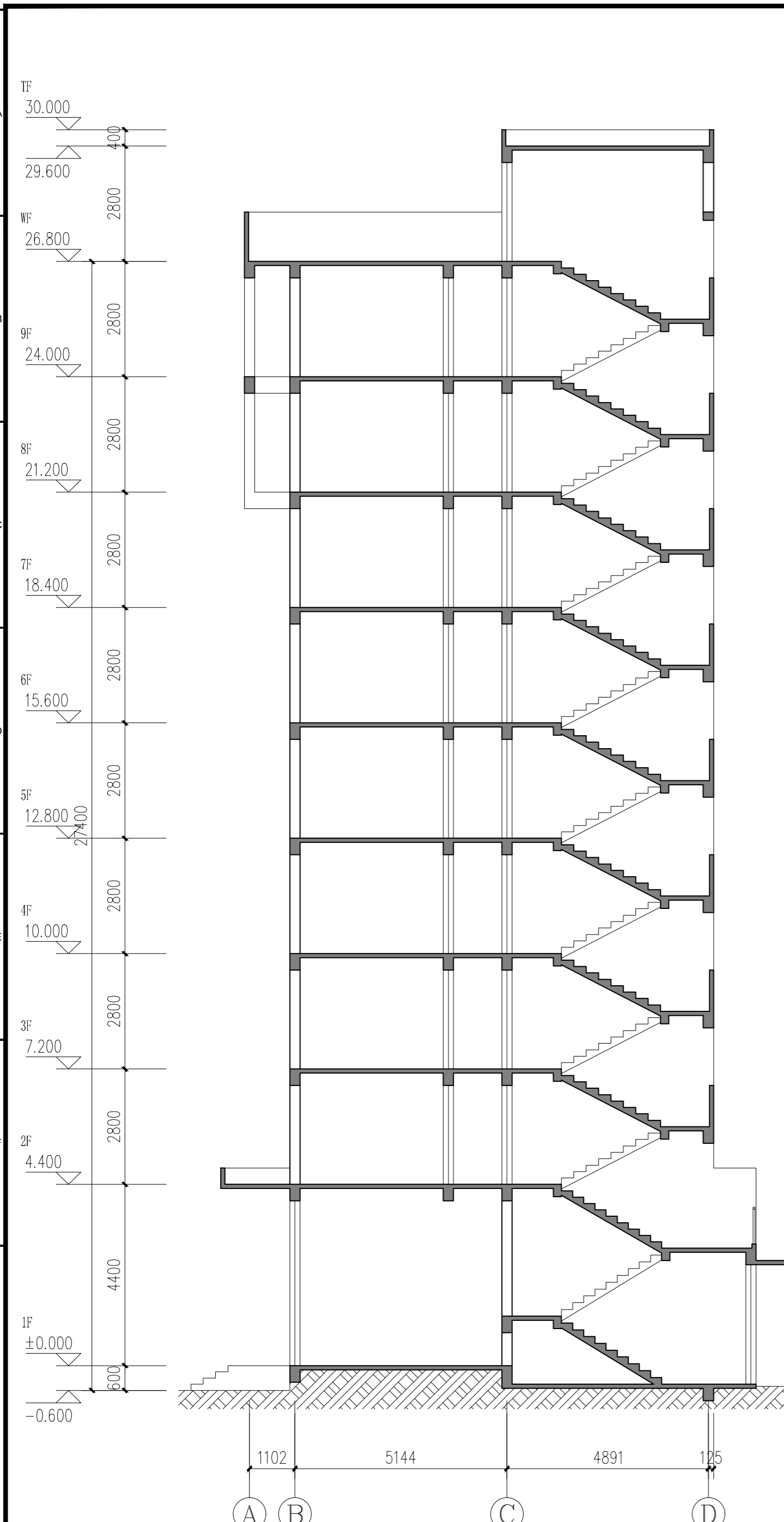

加建电梯前1-1剖面图 1:100

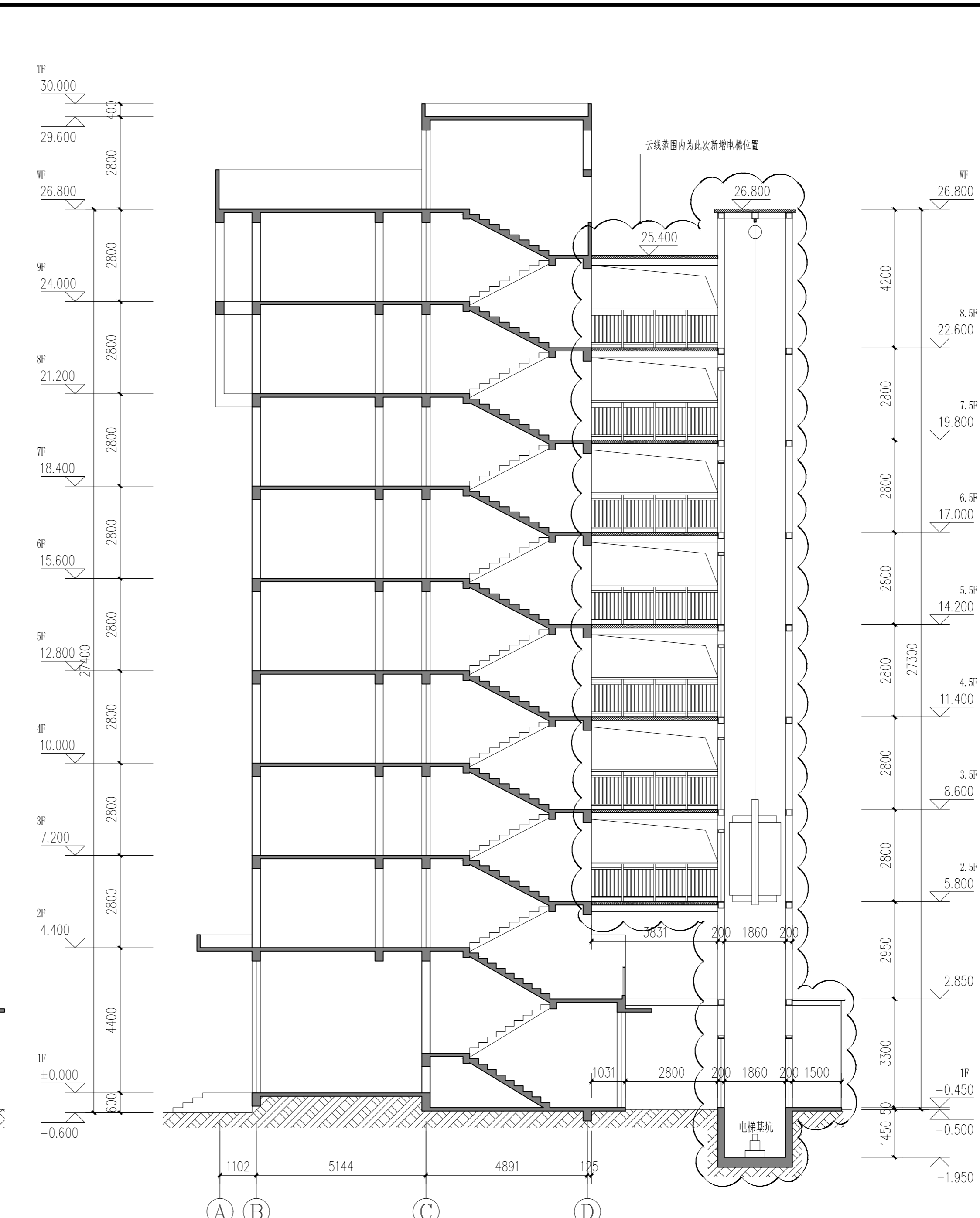

加建电梯前1-1剖面图 1:100

版本 Rev.	日期 Date	用途 Purpose

注释
图中所有尺寸均以标注为准；除注明者外，图中标高以米(m)为单位，其余均以毫米(mm)为单位；施工前必须仔细阅读所有专业图纸，防止碰缺；施工前必须核对尺寸，无误后方可施工；所有设计变更须征求设计师同意。

Notes
All dimensions are as shown; All levels are indicated in meter, and the other dimensions are in millimeter unless noted otherwise; All drawings shall be read carefully prior to construction; All dimensions shall be checked prior to construction; Any change to the design shall be agreed in writing by design engineer prior to construction.
本图纸需经规划等主管部门批准后，签字、盖章后方可生效

设计单位 Design Corporation

正东空间实业有限公司
ZhengDong Space Industry Co. Ltd.

图纸报审专用章

0590 正东空间实业有限公司
证书编号 证书分类 资质等级

A111010311 工程设计 甲级

有效期至2023年12月31日止

甲级工程设计证书编号：A111010311

建设单位 Developer
招东小区2栋3单元相关业主

项目名称 Project Name
招东小区2栋3单元加装电梯工程

子项目名称 Sub-Project Name

项目编号 Project Number
KJ-202301168

项目负责人 Project Leader	黄警红	黄警红
审定 Approved	郭宏超	郭宏超
审核 Examined	黄警红	黄警红
专业负责人 Chief	权志洲	权志洲
校对 Checked	罗琼	罗琼
设计 Designed	权志洲	权志洲

图纸名称 Drawing Title	加建电梯前后1-1剖面图
图纸编号 Drawing Number	JF-11
专业类别 Specialty Type	<input type="radio"/> 总图 <input checked="" type="radio"/> 建筑 <input type="radio"/> 结构 <input type="radio"/> 给排水 <input type="radio"/> 暖通 <input type="radio"/> 电气
设计阶段 Design Phase	<input checked="" type="radio"/> 方案设计 <input type="radio"/> 初步设计 <input type="radio"/> 施工图设计
日期 Date	2023.01
比例 Scale	1:100

日期 DATE	日期 DATE	日期 DATE	日期 DATE	日期 DATE	日期 DATE	日期 DATE	日期 DATE	日期 DATE	日期 DATE
签名 SIGNATURE	签名 SIGNATURE	签名 SIGNATURE	签名 SIGNATURE	签名 SIGNATURE	签名 SIGNATURE	签名 SIGNATURE	签名 SIGNATURE	签名 SIGNATURE	签名 SIGNATURE
专业 SPECIALTY	专业 SPECIALTY	专业 SPECIALTY	专业 SPECIALTY	专业 SPECIALTY	专业 SPECIALTY	专业 SPECIALTY	专业 SPECIALTY	专业 SPECIALTY	专业 SPECIALTY
总图 SITE PLAN	暖通 MECHANICAL	强电 ELECTRICAL	弱电 TELECOM	建筑 ARCHITECTURE	结构 STRUCTURE	给排水 PLUMBING	燃气 GAS	暖通 MECHANICAL	强电 ELECTRICAL

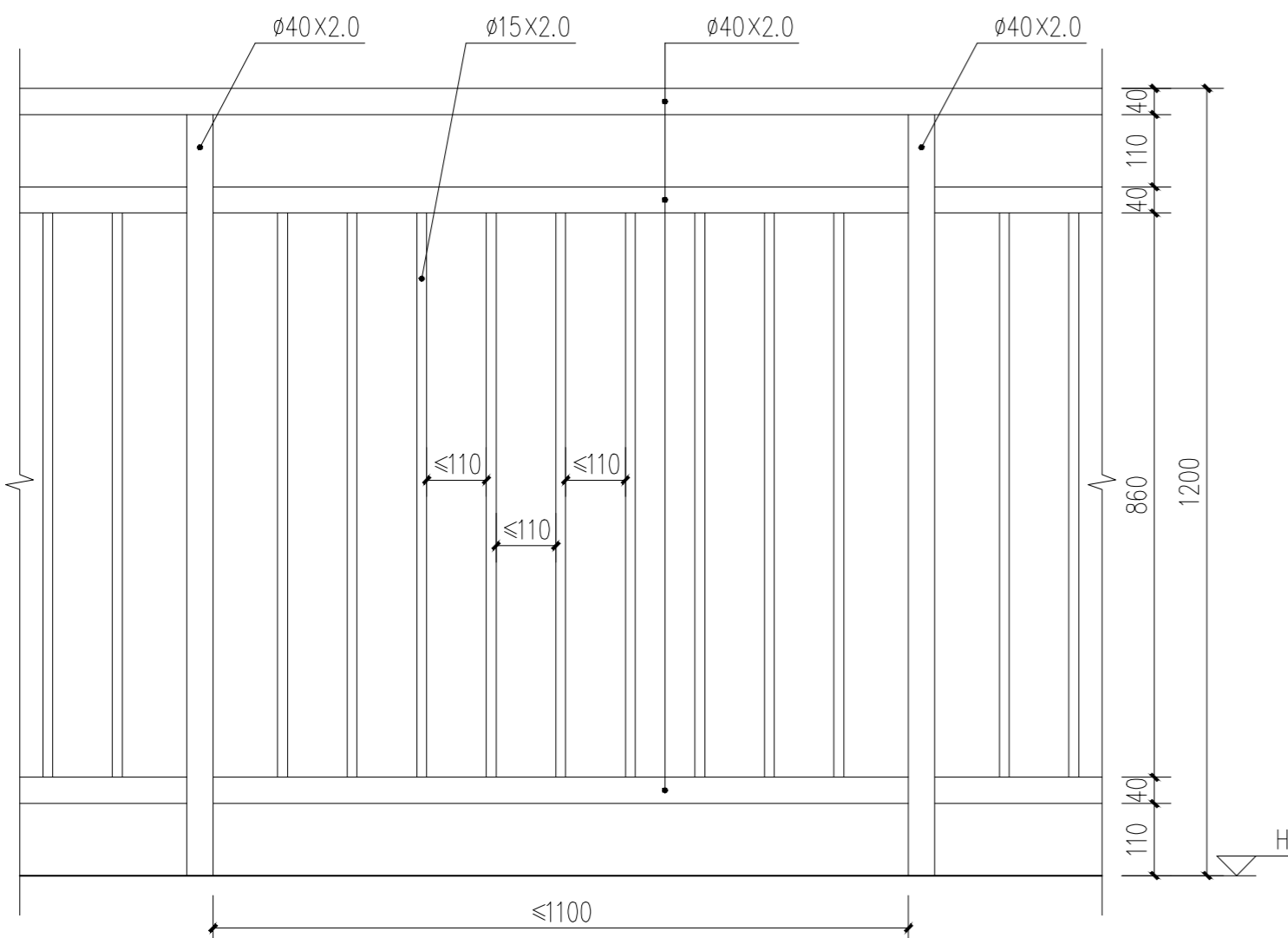

① 栏杆大样 1:10

栏杆材质为304不锈钢，栏杆样式仅供参考，具体以甲方需求为准

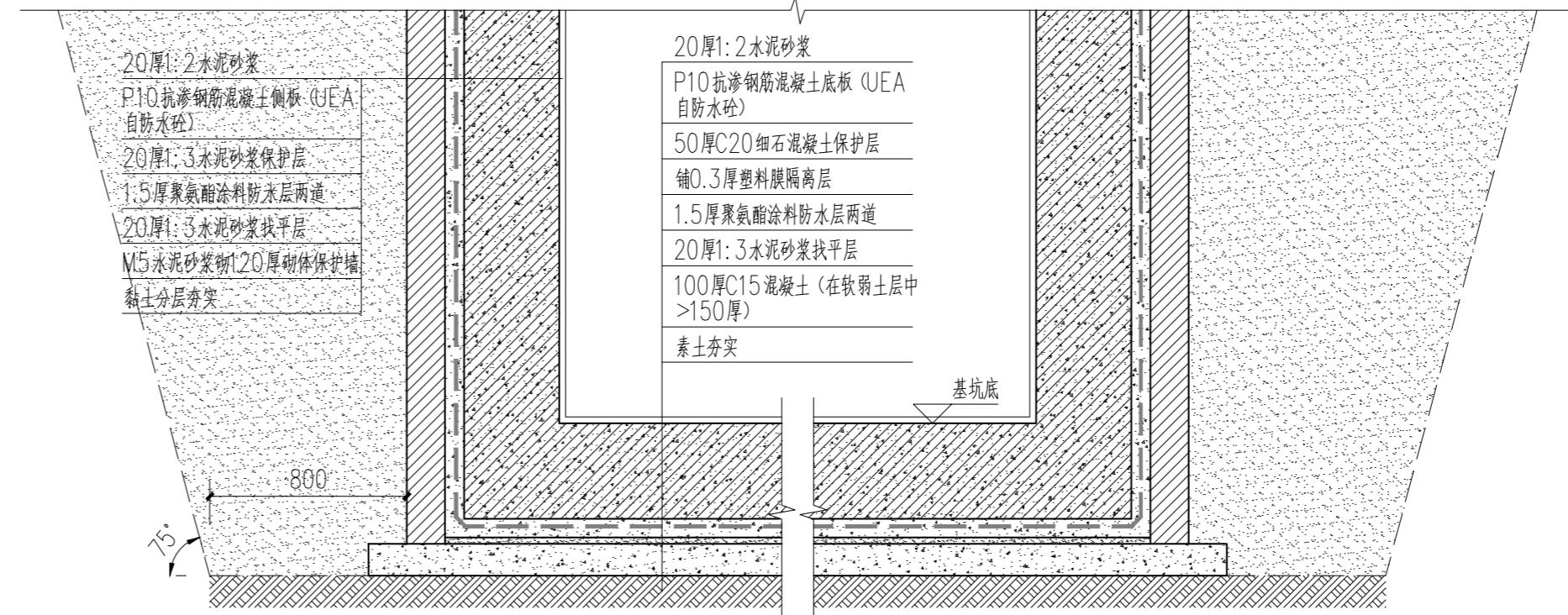

② 电梯基坑防水大样 1:20

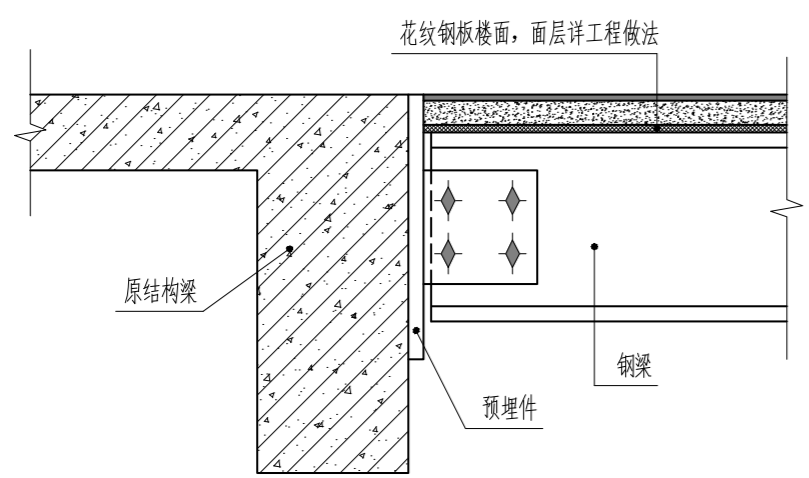

③ 铰接连接大样 1:10

具体参数及做法详结构图

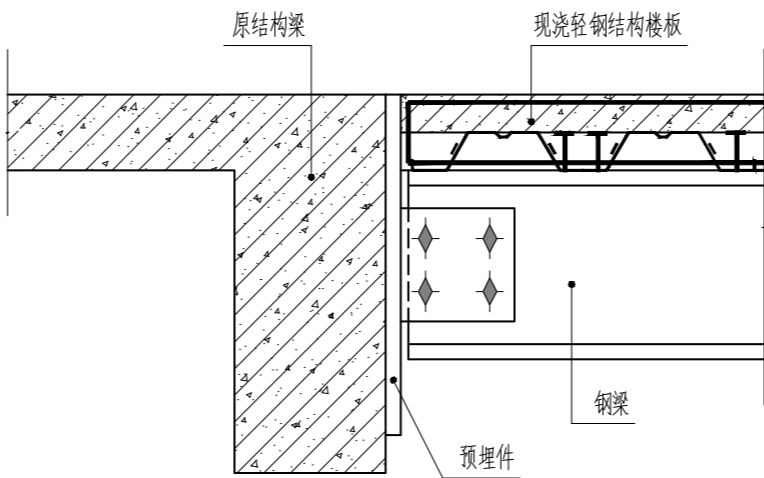

④ 铰接连接大样二 1:10

具体参数及做法详结构图

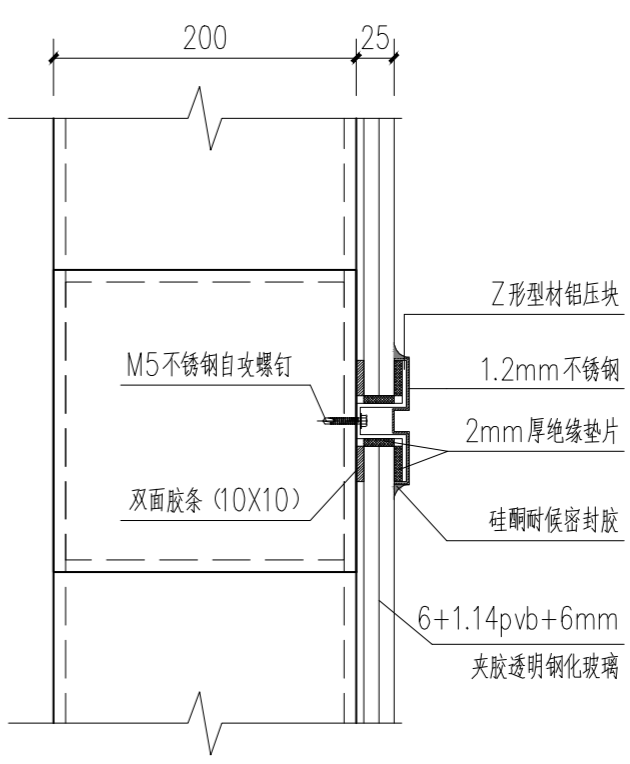

⑤ 玻璃外墙安装大样 1:5

版本 Rev.	日期 Date	用途 Purpose

注释
图中所有尺寸均以标注为准；除注明者外，图中标高以米(m)为单位，其余均以毫米(mm)为单位；施工前必须仔细阅读所有专业图纸，防止碰缺；施工前必须核对尺寸，无误后方可施工；所有设计变更须征求设计师同意。

Notes
All dimensions are as shown; All levels are indicated in meter, and the other dimensions are in millimeter unless noted otherwise; All drawings shall be read carefully prior to construction; All dimensions shall be checked prior to construction; Any change to the design shall be agreed in writing by design engineer prior to construction.
本图纸需经规划等主管部门批准后，签字、盖章后方可生效

设计单位 Design Corporation
正东空间实业有限公司
ZhengDong Space Industry Co. Ltd.

图纸报审专用章
0590 **正东空间实业有限公司**
证书编号 证书分类 资质等级
A111010311 工程设计 甲级
有效期至2023年12月31日止

甲级工程设计证书编号：A111010311

建设单位 Developer
招东小区2栋3单元相关业主
项目名称 Project Name
招东小区2栋3单元加装电梯工程
子项目名称 Sub-Project Name
项目编号 Project Number
KJ-202301168

项目负责人 Project Leader	黄警红	黄警红
审定 Approved	郭宏超	郭宏超
审核 Examined	黄警红	黄警红
专业负责人 Chief	权志洲	权志洲
校对 Checked	罗琼	罗琼
设计 Designed	权志洲	权志洲

图纸名称 Drawing Title
大样图

图纸编号 Drawing Number
JP-12

专业类别 Specialty Type
 总图 建筑 结构
 给排水 暖通 电气

设计阶段 Design Phase
 方案设计 初步设计
 施工图设计

日期 Date
2023.01

比例 Scale
1:100